

Planta de Forma

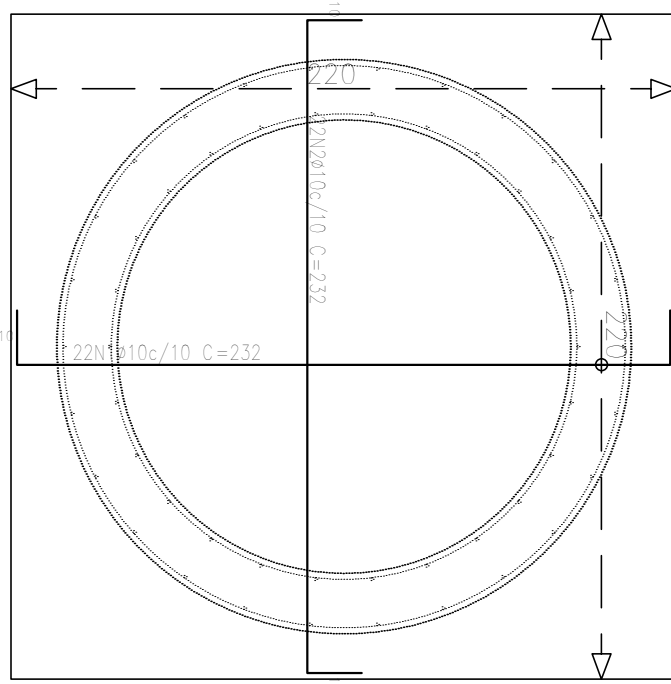

Detalhamento de Lajes

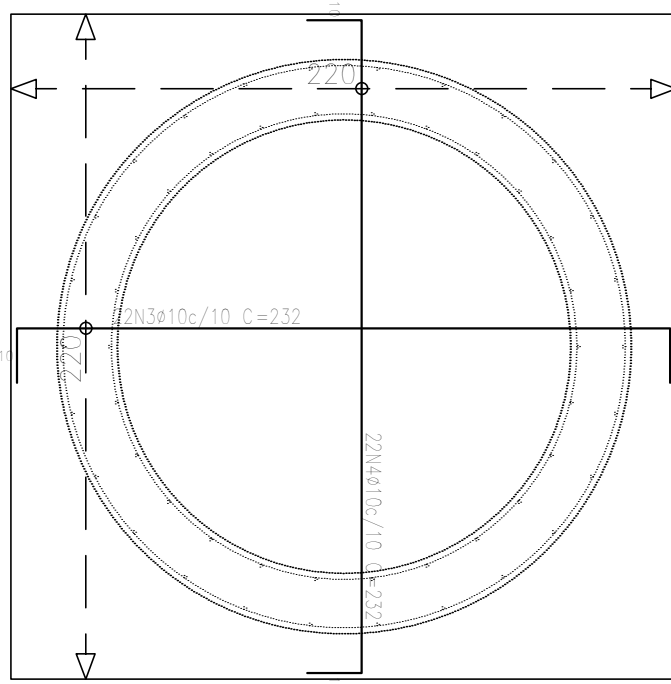

Detalhamento de Lajes

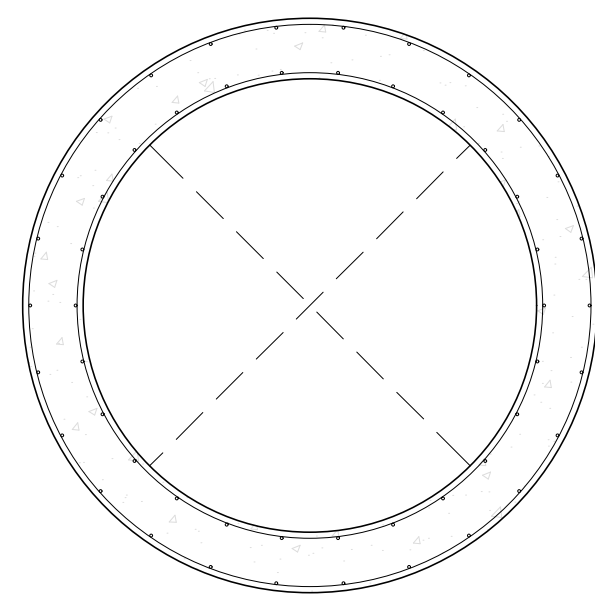

Planta de Forma

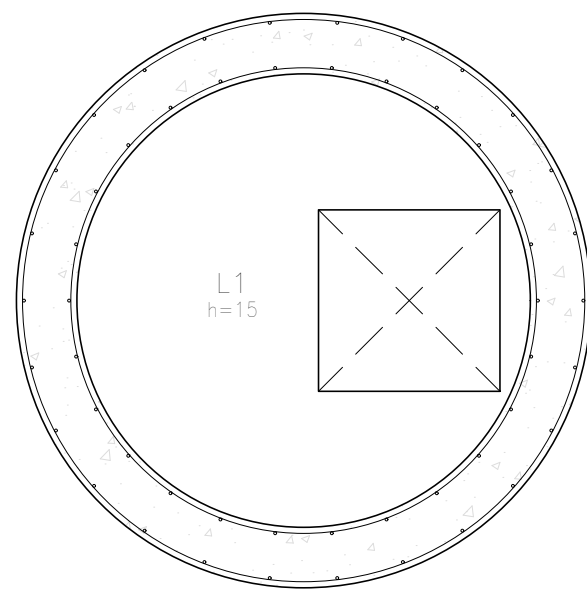

Planta de Forma

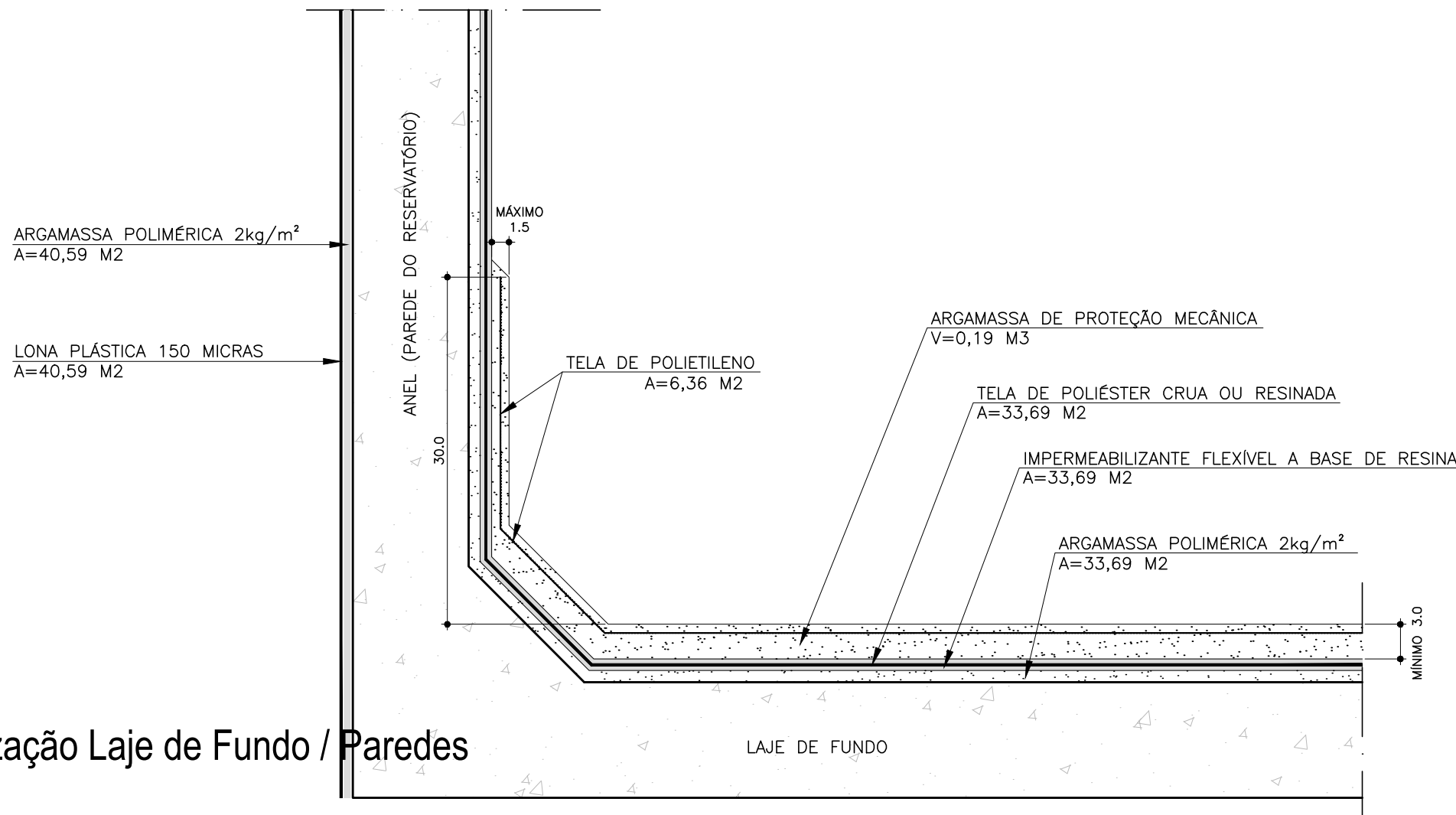
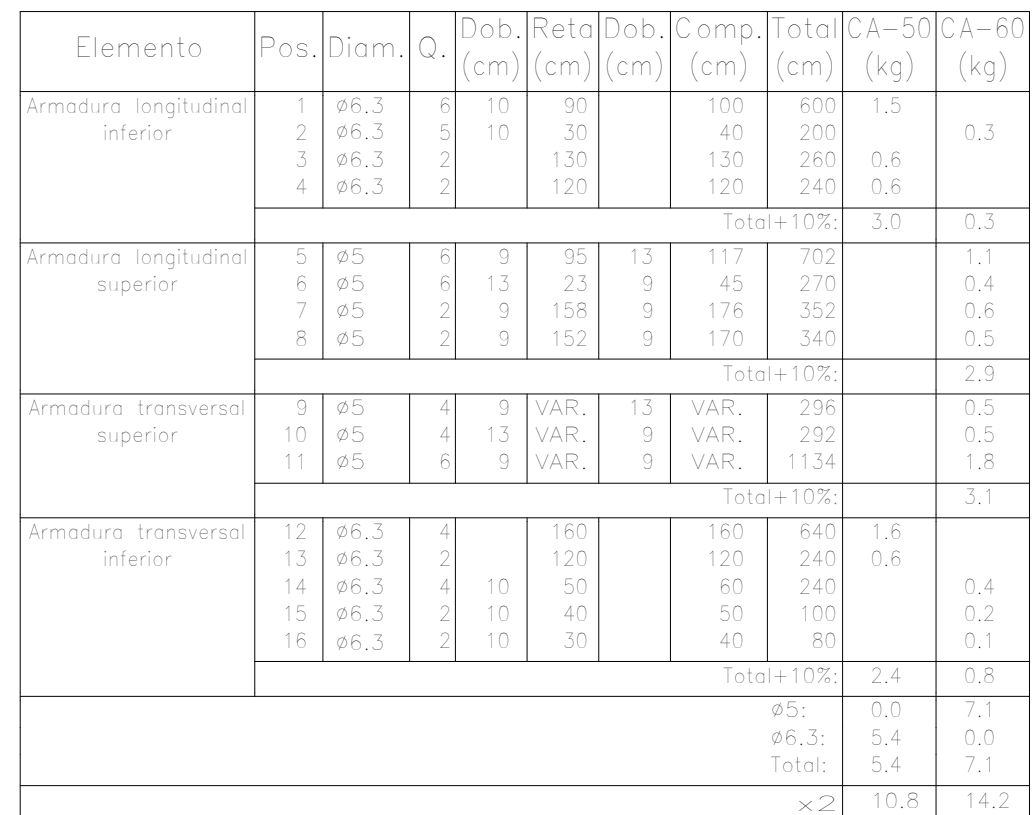
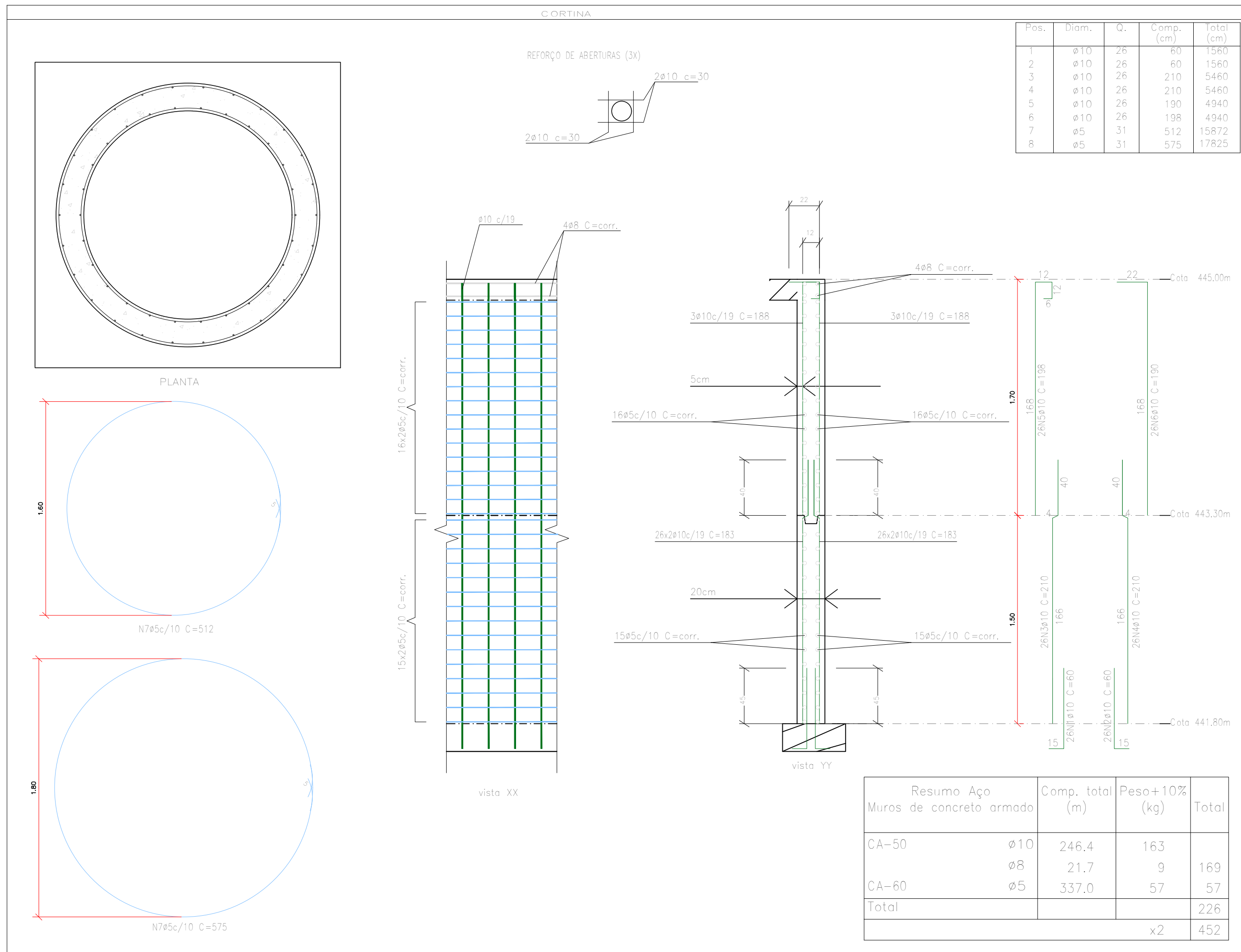

Impermeabilização Laje de Fundo / Paredes

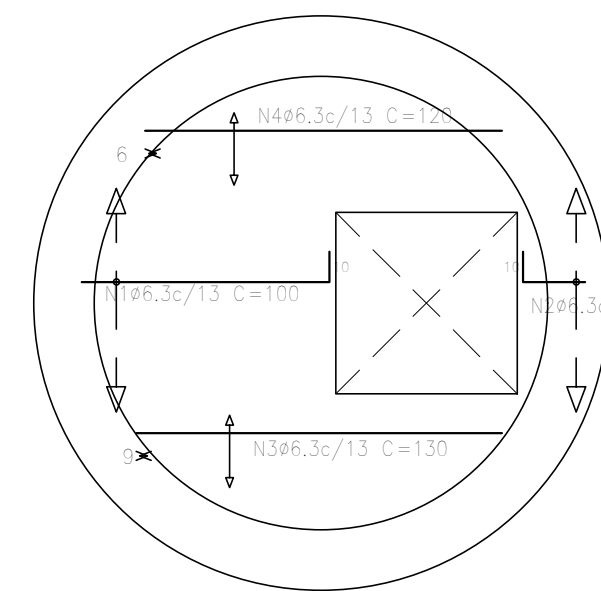

Detalhamento de Lajes

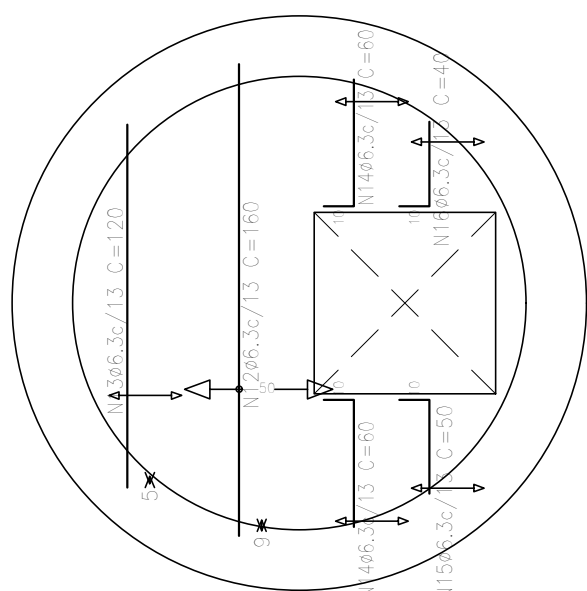

Detalhamento de Lajes

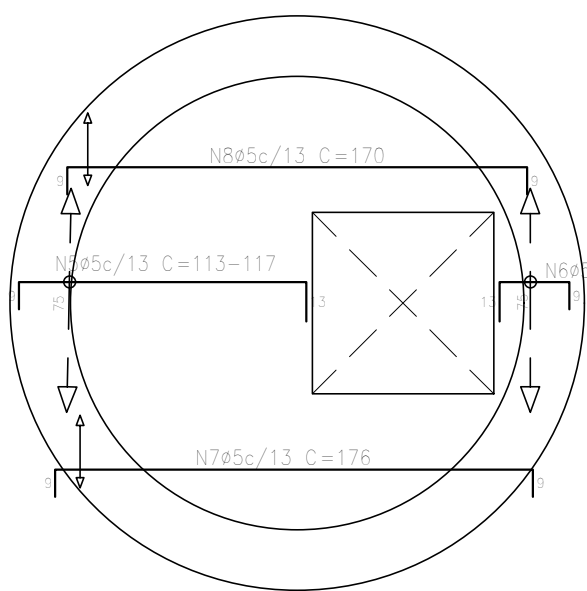

Detalhamento de Lajes

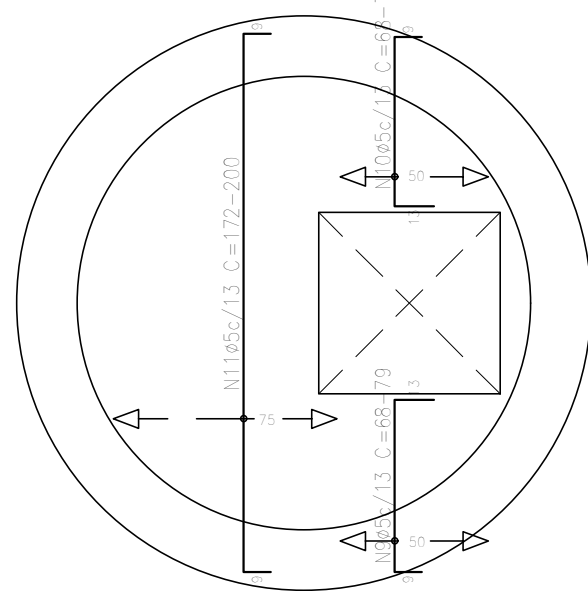

Detalhamento de Lajes

PRINCIPAIS NORMAS TÉCNICAS UTILIZADAS	
NORMA TÉCNICA	APLICAÇÃO
NBR 6123 / 1988	Forças devidas ao vento em edificações
NBR 6120 / 1980	Cargas para o cálculo de estruturas de edificações
NBR 8681 / 2003	Ações e segurança nas estruturas - Procedimentos
NBR 6118/2014	Projeto de estruturas de concreto - Procedimento
NBR 6122/2010	Projeto e execução de fundações

PROJETO DE ESTRUTURA - RES. REUSO			
OBRA: CONSTRUÇÃO DO NOVO PRÉDIO DA SAÚDE DE TARUMÁ (COMPLEXO SAÚDE)			
LOCAL: AVENIDA PAU BRASIL S/Nº - TARUMÁ - SP			
PROPRIETÁRIO: PREFEITURA MUNICIPAL DE TARUMÁ			ART: 28027230190371407
ASSUNTO: DETALHAMENTO COMPLETO RESERVATÓRIO DE REUSO - VOL = 10 m³ (2x)			DATA: ABR/2019
			ESCALA: INDICADA.
			DESENHO: RENAN
			VISTO: 15/04/2019

REVISÕES				
REVISÃO	DESCRIÇÃO	DATA	DESENHO	APROVAÇÃO
R00 - EMISSÃO INICIAL		15/04/2019	RENAN	RENAN DIAS
R01 -				
R02 -				

 <p>ENGENHARIA</p>	<p>DIAS & CARDOZO ENGENHARIA LTDA - EPP</p> <p>ALBERDE DE ALPIMIA LÍZBORGES, 3588 - SALA 01 - COBERTOR PERNAMBUCO/PE - CEP 51.600-000</p> <p>FONE/FAX: (51) 3462-6301</p> <p>E-mail: dias@carozoengenharia.com.br CNPJ nº 08.910.035 - CAA 27628-0</p>	<p>FOLHA:</p> <h1 style="text-align: center;">FOS01</h1>
	<p>RESPONSÁVEL TÉCNICO:</p> <hr/> <p style="text-align: center;">JOEL RODRIGO CARDOSO ENGENHEIRO CIVIL - CREA 506.044.151-8</p>	<p>(UNI)</p>